

PRZEKRÓJ B-B

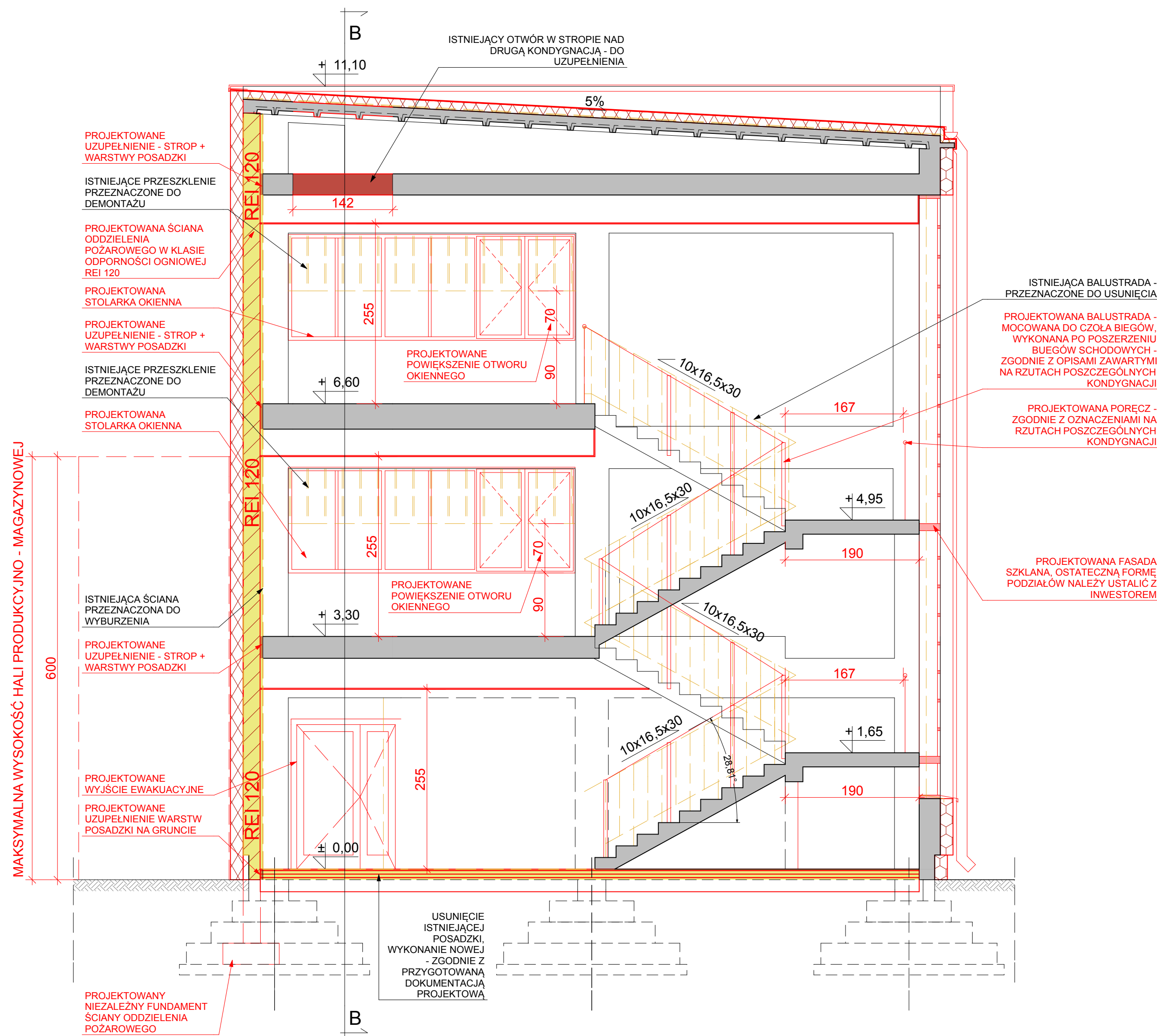

PRZEKRÓJ A-A

LEGENDA

- ELEMENTY ISTNIEJĄCE - POZOSTAWIONE DO ZACHOWANIA OZNACZONO KOLOREM SZARYM I CZARNYM
- ELEMENTY ISTNIEJĄCE - PRZEZNACZONE DO WYBURZENIA OZNACZONO KOLOREM BRĄZOWYM
- ELEMENTY PROJEKTOWANE - OZNACZONO KOLOREM CZERWONYM

NAZWA PRZEBUDOWA I ROZBUDOWA WRAZ ZE ZMIANĄ SPOSOBU UŻYTKOWANIA BUDYNKU NA CELE ADMINISTRACYJNO-SOCJALNE I PRODUKCYJNO-MAGAZYNOWE, DLA ZADANIA INWESTYCYJNEGO PN. "INKUBATOR PRZEDSIĘBIORCZOŚCI III"		
LOKALIZACJA INWESTYCJI Dz. nr 347/95 obr. 199 przy ul. Rozwojowej 238 w Tamowie		
INWESTOR Tamowski Kłaster Przemysłowy S.A. ul. Kochanowskiego 32, 33-100 Tamów		
ZESPÓŁ PROJEKTOWY NATALIA FABER ARCHITEKT 33-246 SZCZECYN 231 TEL. 889 799 232		
Projekt jest chroniony prawem autorskim zgodnie z: Art. 1, 2 p. 6 ustawy z dnia 4 lutego 1994 r. o prawie autorskim i prawach pokrewnych (Dz. U. Nr 24 poz. 53 z późniejszymi zmianami).		
PROJEKTOWAŁ mgr inż. arch. Natalia Faber	Wzrost 180 cm	Waga 65 kg
FAZA KONCEPCJA		
CZĘŚĆ ARCHITEKTURA		
WYKREŚLE		
PRZEKROJE		
DATA 2022/09	SKALA 1:50	WYS. MIE. 3.3.